

# GROUPE SCOLAIRE LES LAURÉATS

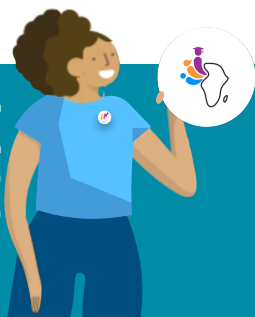

PHOTO

## DEMANDE D'INSCRIPTION ANNÉE SCOLAIRE 2023 / 2024 CLASSE DE TERMINALE

### ETAT CIVIL DE L'ÉLÈVE

NOM: .....

PRÉNOMS: .....

NÉ(E) LE : ..... / ..... / ..... À ..... PAYS: .....

NATIONALITÉ: .....

ADRESSE: .....

.....

TÉLÉPHONE : ..... - ..... - ..... - ..... / ..... - ..... - ..... - .....

EMAIL : .....

### ENSEIGNEMENTS DE SPÉCIALITÉ

ENSEIGNEMENT DE SPÉCIALITÉ DÉLAISSÉ À L'ISSUE DE LA PREMIÈRE :

.....

LES 2 ENSEIGNEMENTS DE SPÉCIALITÉ POURSUIVIS EN TERMINALE :

- ~~Histoire-géographie-géopolitique-science politique~~
- Langue, littérature et culture anglaise
- Mathématiques
- Physique-chimie
- Sciences économique et sociale
- Sciences et vie de la terre

## CURSUS SCOLAIRE

### ÉTABLISSEMENTS FRÉQUENTÉS :

2019/2020 : ..... Classe : .....

2020/2021 : ..... Classe : .....

2021/2022 : ..... Classe : .....

### LANGUES VIVANTES ÉTUDIÉES AU COLLÈGE ET AU LYCÉE :

LV1 : .....

LV2 : .....

## RENSEIGNEMENTS FAMILIAUX

SITUATION DES PARENTS : mariés - séparés - divorcés - père décédé - mère décédée

RESPONSABLE DE L'ÉLÈVE : .....

| RESPONSABLES            | PÈRE ( OU TUTEUR LÉGAL) | MÈRE (OU TUTRICE LÉGALE) |
|-------------------------|-------------------------|--------------------------|
| NOM:                    | .....                   | .....                    |
| Prénom:                 | .....                   | .....                    |
| Nationalité:            | .....                   | .....                    |
| CNI ou Passeport        | .....                   | .....                    |
| Profession              | .....                   | .....                    |
| Employeur               | .....                   | .....                    |
| Téléphone portable      | .....                   | .....                    |
| Téléphone fixe          | .....                   | .....                    |
| Téléphone professionnel | .....                   | .....                    |
| Email                   | .....                   | .....                    |

## MODALITÉS ET CONDITIONS D'INSCRIPTION

### PROCÉDURE DE PRÉINSCRIPTION:

- Seuls les élèves issus d'un établissement à programme français peuvent intégrer la classe de terminale.
- Un entretien avec le Proviseur du lycée, en présence de l'enfant, est obligatoire. Le rendez vous est pris au secrétariat du lycée
- Le formulaire d'inscription doit être complété avec les pièces suivantes : photocopies des bulletins du 1<sup>er</sup> et du 2<sup>ème</sup> trimestre de première, relevé de notes des EAB si redoublement .
- Suite à l'entretien et le règlement des frais de tests l'élève sera convoqué pour un passage de tests de niveau en français et dans les enseignements de spécialité.

### L'INSCRIPTION SERA CONSIDÉRÉE COMME DÉFINITIVE APRÈS LA RÉUSSITE AUX TESTS D'ADMISSION ET LA PRÉSENTATION DU DOSSIER ADMINISTRATIF COMPLET :

- Un extrait de naissance en langue française datant de moins de 3 mois
- 3 photos d'identité récentes
- Photocopie du dernier bulletin avec avis du conseil de classe pour le passage
- Certificat de scolarité du dernier établissement fréquenté (exeat)
- Dossier scolaire complet
- Photocopie du carnet de vaccinations
- Si divorce des parents : copie du jugement de divorce
- Règlement intérieur et financier signé avec ses annexes ou chartes
- La fiche sanitaire renseignée
- Décharge parentale en cas d'accident et autorisations diverses
- Règlement : des frais de 1<sup>ère</sup> inscription, frais de fichiers plus cotisation APE

